A proximité :

• Forêt de Saint-Clair-de-Halouze (accès direct par le GR22b) : sentiers pédestres, VTT, équestres, geocaching (appli Les Trésors de Flers Agglo)

Aux alentours :

• Flers (5 km) : commerces, marchés, centre aquatique Capfl'O, centres équestres, voie verte (à 10 min, possibilité de rejoindre le Mont-Saint-Michel), golf Flers–Le Houlme, tennis, pêche, médiathèque…
• Le Mont de Cerisy-Belle-Etoile (13 km) : site naturel de loisirs de plein air (parcours sportif, minigolf…)
• Site naturel de la Roche d'Öetre (25 km) : parc accrobranches
• Maison du Paysage à Ségrie-Fontaine : sorties nature, café nature
• Site naturel le Marais du Grand Hazé à Briouze (12 km)
• Suisse Normande à Thury-Harcout/Clécy (40 km) : canoë kayak, escalade, via ferrata, randonnée, voie verte
• Base de loisirs Ferté-Plage (25 km)
• Station thermale Bagnoles-de-l'Orne et forêt d'Andaine (27 km)
• Château de Carrouges et Maison du Parc naturel régional Normandie-Maine (43 km)

Accès :

Coordonnées GPS : latitude 48.70827000 / longitude : -0.58292400

Route
• Accès par l'A13 (axe Caen–Flers–Laval)
• Accès par l'A88 (sortie Argentan)
• Accès par l'A84 (sortie 40 Guilberville, direction Vire–Flers)

Voie ferroviaire
• Flers (ligne Paris–Granville), 5 min en voiture de Pont-Ramond
• Caen (ligne Paris–Cherbourg), 1 h en voiture de Pont-Ramond
• Laval (ligne Paris–Rennes), 86 km de Pont-Ramond

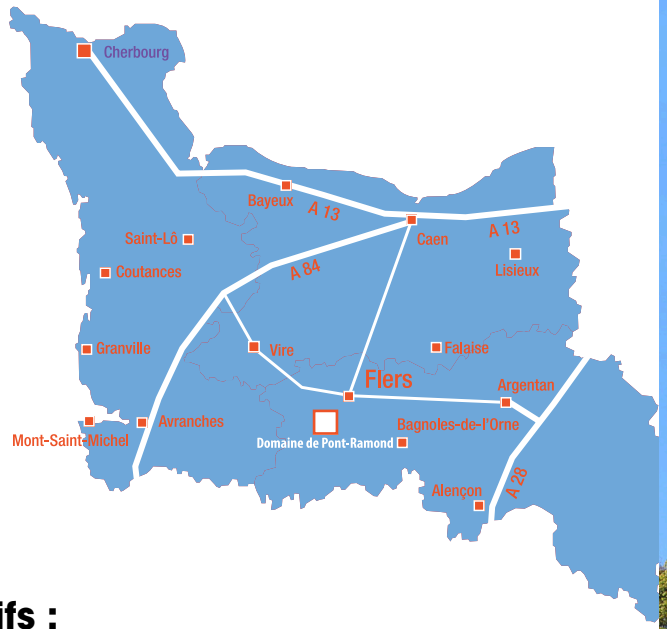

Tarifs :

Nombreuses formules possibles en fonction des demandes et des besoins. Chaque séjour peut être personnalisé dans sa durée ou sa forme. Les tarifs selon la période, devis sur demande.

Maison de maître :
• forfait week-end : entre 800 et 1 600 €
• forfait semaine : 300 à 2 000 €
Gîte d'étape :
• forfait week-end : 300 à 400 €
• forfait semaine : 200 à 400 €
Nuitée : 20 € TTC /personne

Réservations :

Mairie de Flers – Avenue du Château – CS 70229 – 61104 Flers Cedex
02 33 64 66 00
accueil@flers-agglo.fr
www.flers-agglo.fr

Un régisseur technique assure l'accueil des groupes et la maintenance de l'équipement.

La location ne comprend pas le linge de maiso
produits ménagers.
Animaux acceptés

ACCUEIL VÉLO

Le Domaine du Pont-Ramond

Ville de Flers

Le domaine du Pont-Ramond

Situé en bordure de forêt dans un environnement naturel exceptionnel proche du GR22b, le domaine de Pont-Ramond et son vaste parc arboré vous offrent le calme à la campagne.

Composé de deux gîtes (une maison de maître de 46 couchages et un gîte de 10 couchages), Pont-Ramond est idéal pour organiser des stages ou des séjours de groupe (centres de loisirs, stages, séminaires…) Il offre un cadre majestueux pour célébrer votre mariage, votre anniversaire, une fête de famille….

Ouvert toute l'année, le domaine peut être loué en nuitée, à la semaine ou au week-end. Ses équipements

Le Gîte d'étape

- 10 couchages (4 chambres)
- 1 salle de réception pour 50 personnes (60 m²)
- 1 cuisine équipée (fours, micro-ondes, réfrigérateur, vaisselle, lave-vaisselle)
- 1 salle de bain (1 douche)
- 2 WC

La Maison de maître

- 46 couchages (18 chambres sur 3 niveaux)
- 1 chambre pour personne à mobilité réduite (au rez-de-chaussée)
- 1 salle de réception pour 150 personnes (157 m²)
- 1 vaste cuisine équipée professionnelle (x fours, x micro-ondes, réfrigérateur, vaisselle, lave-vaisselle)
- 1 réfectoire pour 40 personnes
- 2 salles de réunion ou d'activités pour 20 personnes
- 22 salles de bain (2 douches individuelles)
- 12 WC

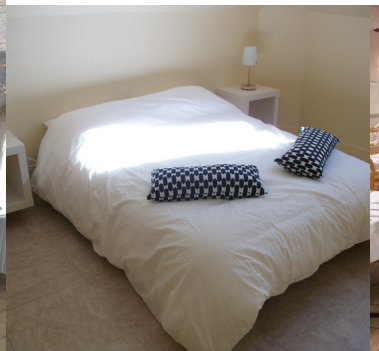

Restauration :

Deux possibilités : cuisine sur place ou livraison traiteur.

Services :

- Draps, taies d'oreillers, couvertures et vaisselle fournis
- Chauffage électrique
- Lave-linge
- TV
- WiFi
- Accès, chambre et sanitaires PMR
- Parkings (70 places)
- Parc arboré (1 ha)
- Boulodrome
- Citypark
- Babyfoot
- Ping-pong
- Barbecue extérieur
- Tables de pique-nique
- Base VVT de randonnée FFCT (départ pour chemins VTT)